RIDE.172 吼叫吧,鬥犬!

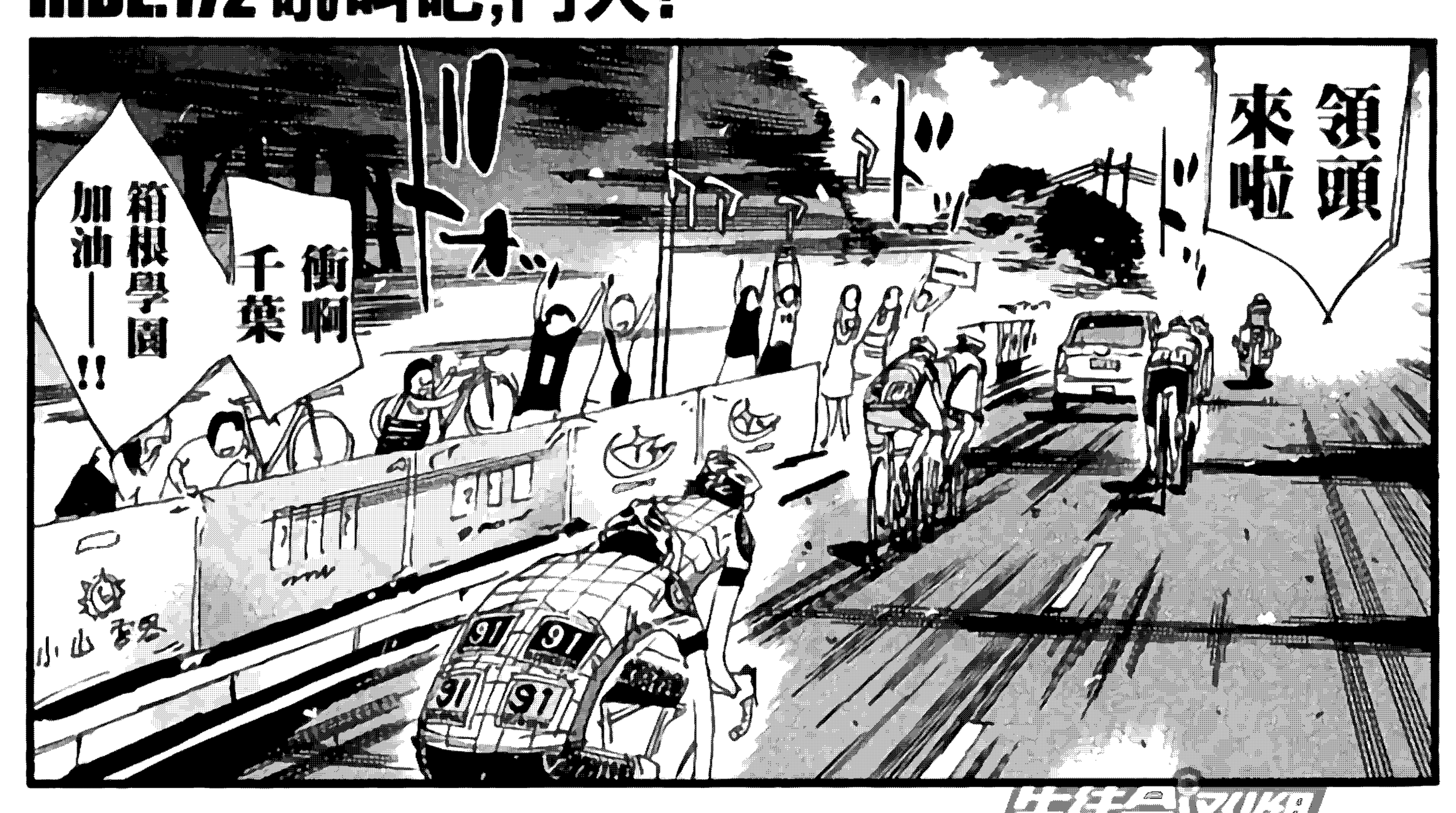

生徒会汉化

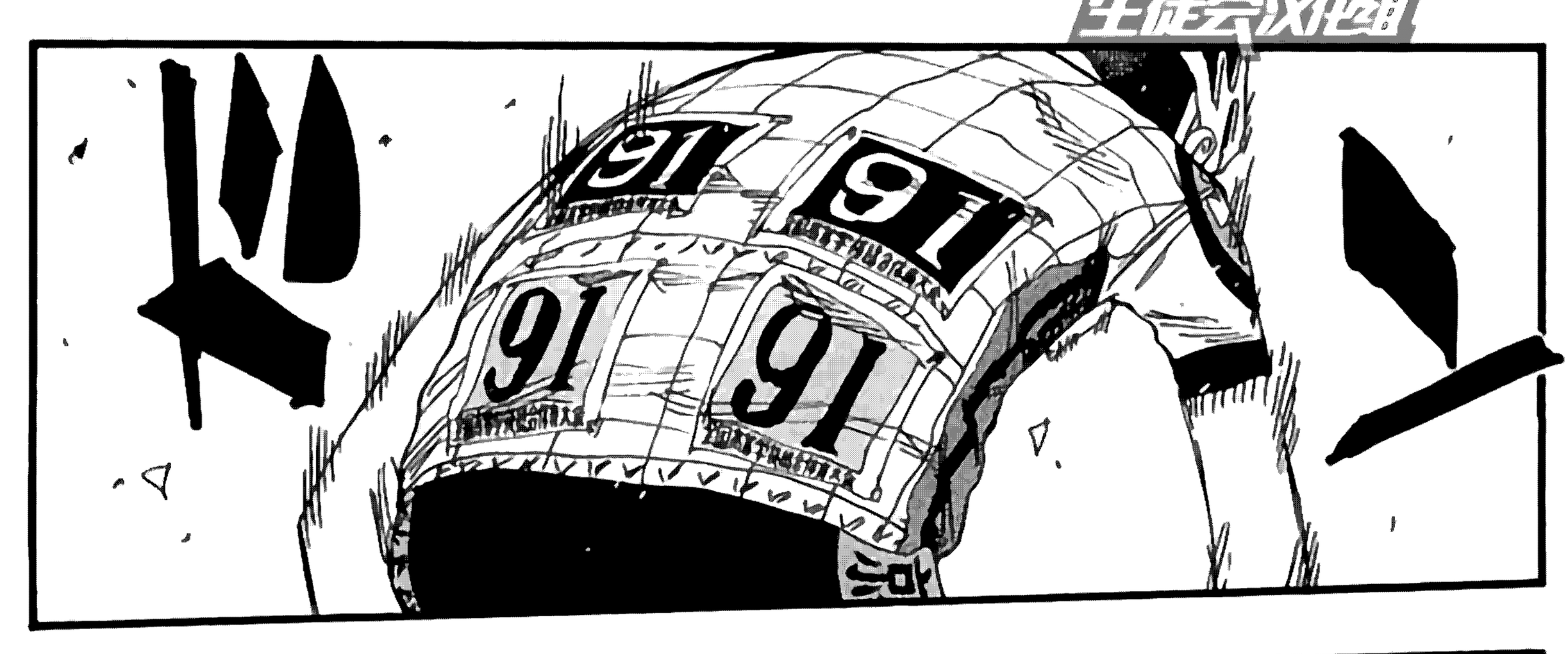

漢化作品僅供學習交流 如喜歡本作品 請支持正版

和廣島的人

生肉会汉化组

翻譯：古玩澄杏
嵌字：身價四億的男人
監製：夏娜的迷
加入漢化請加qq
339173348

RIDE.172 吼叫吧，鬥犬！

協調!!
生徒会汉化组

噗嚕嚕嚕啊啊啊!!

生徒会汉化组

糟糕…!!

和御堂筋的隊伍的協調……是……
也就是說——……
切
……
要是我們在這敗下陣來……廣島集體和領頭會合的話——
京伏和廣島的「8人」……!!

生徒会汉化组

就會得到領頭的主導權!!
ドンッ

來呀……!!快來做個了結吧……
我來把你們給咬死吧
啊啊
!?

第一二話 ハンター

我啊只要看到那隊服

就想要吐啊!!

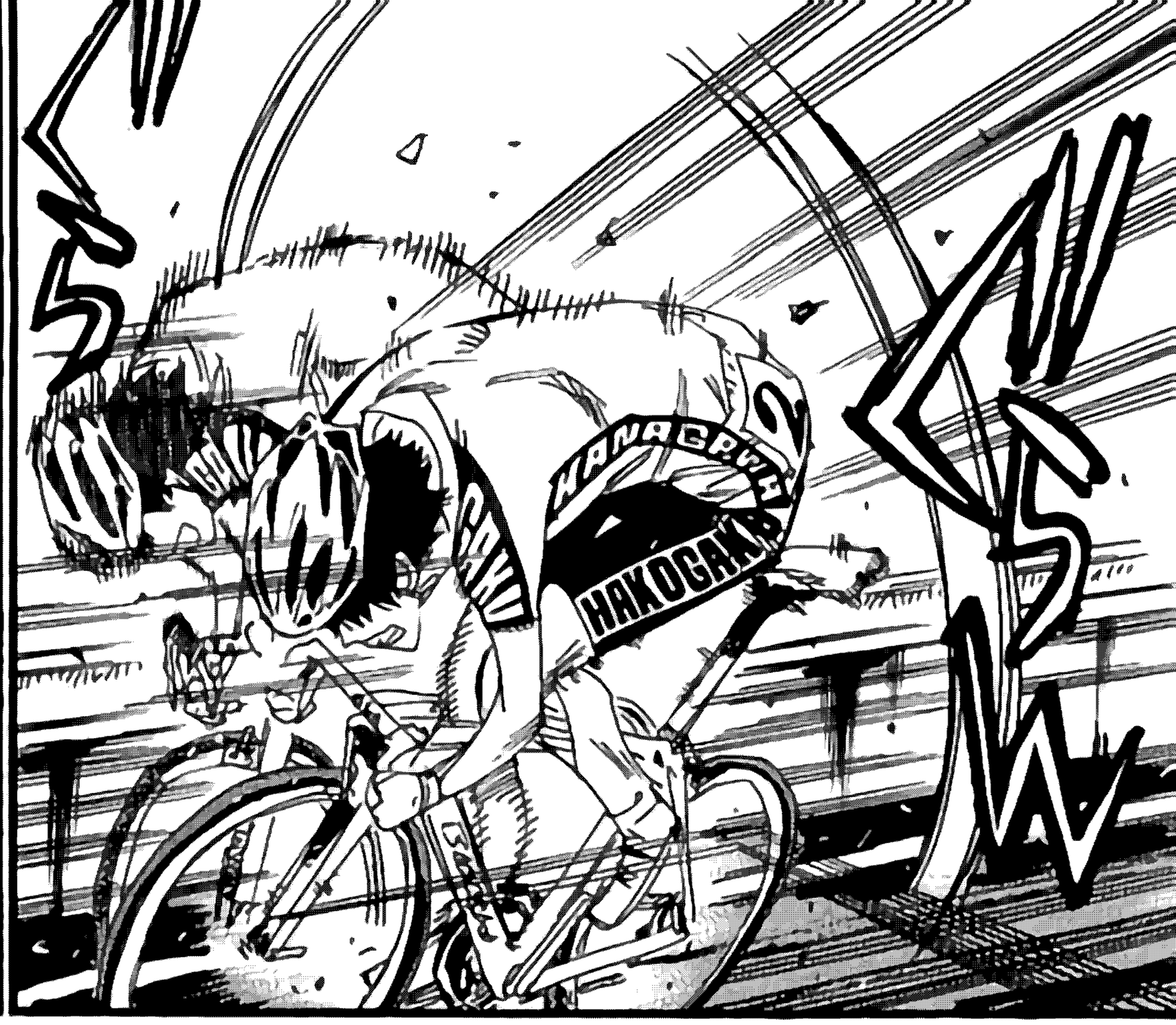

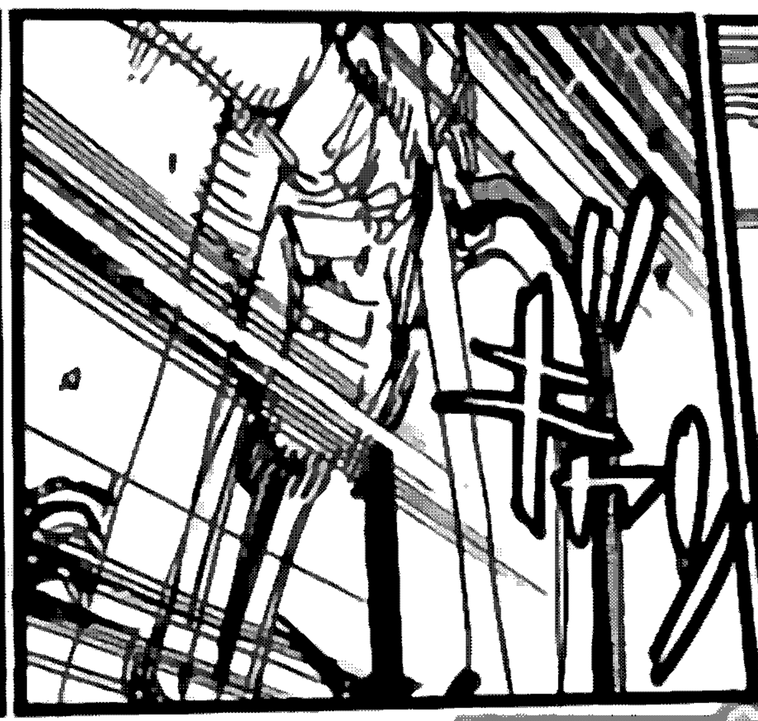

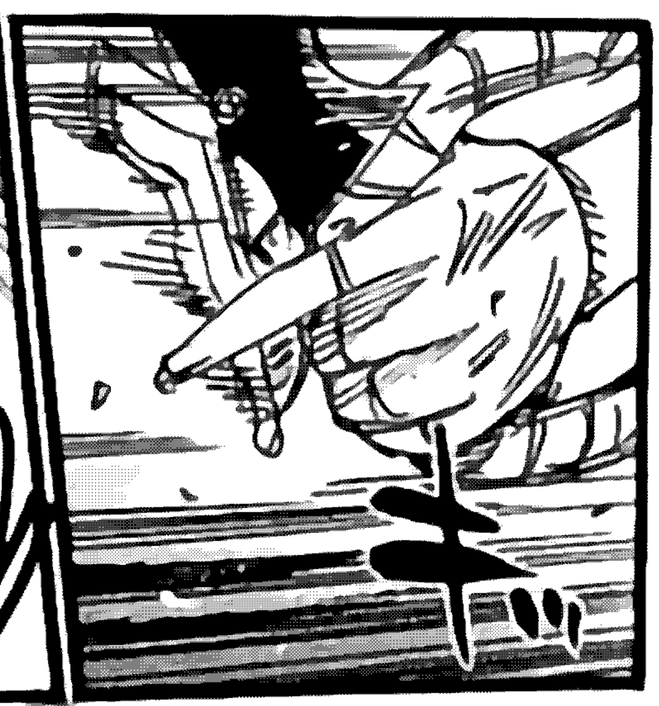

牛佬会汉化

生徒会汉化

決勝負啊!!

啊啊啊啊!!

咳

荒北

噗哈

你好像被叫做箱根學園的"狼"呢

噗

狼……

是"家養的寵物狼"吧?

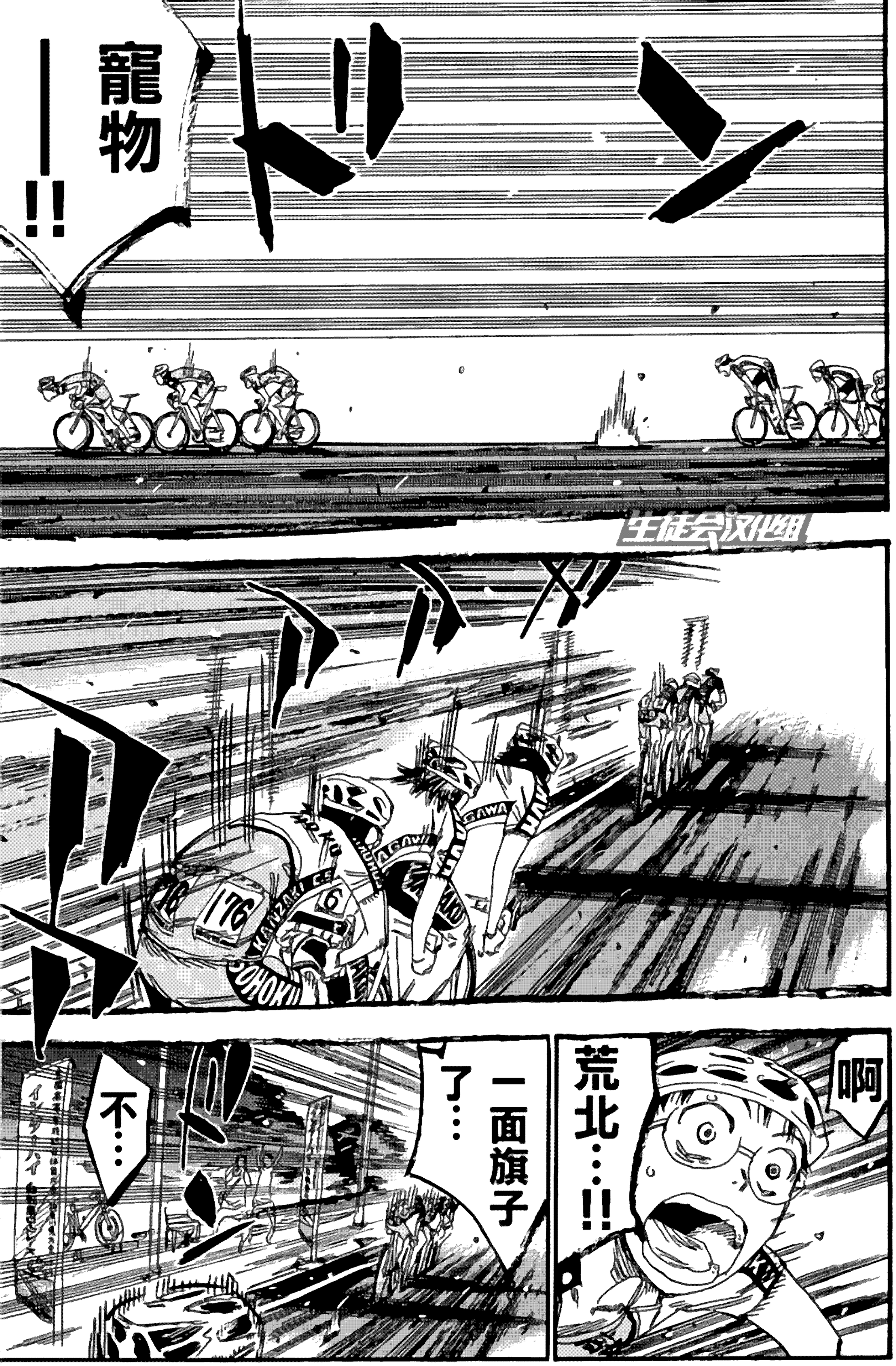
卡咪
寵物
!!
生徒会汉化组
啊
荒北……!!
一面旗子了……
不……

一·面·半·

到了!!

煩人
閉嘴
跟上來!!
拼命
拼了命了啊
是啊
我要看的
就是箱根
學園的…
「這·副·表·情·」
啊!! 荒北!!
這樣就輸給可以
高中時賣的
就學了
一雪去年

上一屆
廣島大會

第2賽場距離52 km地點

廣島大會的恥辱!!

生徒会汉化组

拼了命的練習

因為將在本地舉辦而備受期待

加油啊2年級的王牌!!

是

校友也都來聲援我們

生徒会汉化组

狀況也非常良好

也借助了3年級前輩的力量

但卻

我一定會贏給你們看!!

水分——!!

這樣的酷暑沒有水分的話身體堅持不住

可惡!!

真倒霉……!!

……

但我是王牌在這個賽場……一定要做出成績

忍住

福富同學!!有事想拜託你

忍住恥辱……!!

能聽我說嗎

雖然很難說出口……

那個……能分我……1瓶水嗎

拿的時候
可能是磕到了瓶子
破了!!

這是個意外!!
拜託了!!

要是找借口
不去追前面的
總北的話

今天的優勝
就沒有了啊

生徒会汉化组

我是王牌啊!!
又在本地召開
背負了很多
期待

你知道的吧!!
我也是拼了命了
拜託了

要去終點的話
沒有水可不行

所以說　我才
想方設法的
在拜託你啊!!

哈
哈
哈
哈

慘了…噪子…

是個事故啊…拜託了…

後面箱根學園的選手他們有多余的水

去問他要吧

生徒会双盟

就算拿到了後面的也已經…已經追不上了啊

我一定要獲勝的

啊

ドサ

等等…

等等箱根學園!!你們第1天已經獲勝了已經夠了吧!!

對不起了

我也有要做的事!!

哈
哈

等等…

可惡…

哈

等等啊…可惡…

我還能贏的…還有腳力

但是…

我…在本地…

作為王牌

我……

第2賽場
箱根學園以完美的
獨占頒獎台收尾!!

讓大家見識了
王者的威嚴——!!

只要……
那只要有那……

ナ
ア
ン
ン

1瓶水——……

生徒会刊出!

ドン
DNA
31
鳥
31
SHIMA
這樣的話
就一口氣拉開
20m吧!!
換我來!!
帶頭吧
後面的衝刺選手!!
!!
走了!!
要將軍了!!
對方剩下的2個人
是爬坡選手!!
這麼快的速度的話
沒法交替帶頭
現在的情況
可以說是
3對1!!
不要做
SHIMA
生徒会汉化组

多余的事——!!白痴!!

別給我攪和在這裡的箱根學園!!和另外2隻……

哈

ボタッ

哈

我會好好解決掉的!!

……

ぐいっ

『弱虫ペダル』第⑳巻／完

由生徒会汉化组制作
如喜欢本作品 请支持正版
转载请保留本页信息
生徒会汉化组
翻譯：古玩 澄杏
嵌字：身價四億的男人
監督：夏娜的迷
超超欢招募嵌字君 有意者請加QQ群 33917348